

Sistema Socio Sanitario



Regione
Lombardia

ATS Brianza

ASST Brianza



Ambito
Territoriale di
Carate Brianza



CENTRO PER LA FAMIGLIA Il Tarassaco

ATTIVITÀ REALIZZATA NELL'AMBITO DELL'INIZIATIVA "CENTRI PER LA FAMIGLIA" DGR 1507/23



Programma finanziato da Regione Lombardia con il Fondo per le politiche della famiglia della Presidenza del Consiglio dei ministri.

ATTIVITÀ DELL HUB: SERVIZI BASE

ATTIVITÀ DI ASCOLTO COMPETENTE, ORIENTAMENTO E CONSULENZA



SPORTELLO DI ASCOLTO E ORIENTAMENTO

tutti i mercoledì dalle 9 alle 12.30 oppure su appuntamento



CONSULENZE PEDAGOGICHE E PSICOLOGICHE

su appuntamento

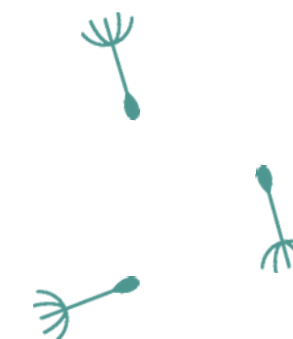

ATTIVITÀ DI GRUPPO PER GENITORI E CAREGIVERS



“IN CORTILE” spazio di confronto per genitori

di ragazzi preadolescenti ed adolescenti (da novembre 2024 a marzo 2025)

di bambini con disabilità (da marzo a giugno 2025)





Incontri di **gruppo per caregivers familiari**

in corso di progettazione, in collaborazione con lo sportello R.I.N.A.



ATTIVITÀ DELL HUB: SERVIZI INTEGRATIVI

OCCASIONI ESPERIENZIALI E FORMATIVE PER GENITORI E MINORI

-  **“CUCCIOLI IN FATTORIA”** spazio bimbi da 1 a 3 anni accompagnati da un adulto tutti i giovedì dalle 9.30 alle 12
-  **SERATE FORMATIVE** con modalità laboratoriale esperienziale dalla primavera 2025

INIZIATIVE DI CONCILIAZIONE

-  **“SE LA SCUOLA È CHIUSA”**
5 giornate dedicate ai bambini della scuola primaria in occasione della chiusura delle scuole (dicembre 24-gennaio 25 e carnevale)

ATTIVITÀ DELL HUB: SERVIZI INTEGRATIVI

ATTIVITÀ DI PROSSIMITÀ



“SOSTEGNO LEGGERO”

attività di prossimità tra famiglie volontarie e famiglie con problematiche di conciliazione, a supporto dell'organizzazione familiare

ATTIVITÀ PER GRUPPI DI FAMIGLIE



“FAMIGLIE IN FAMIGLIA”

3 gruppi stabili di famiglie che condividono momenti di vita comunitaria e spazi di socialità, incontri con cadenza mensile



ATTIVITÀ DEGLI SPOKE

SPOKE 1: CONSULTORIO FAMILIARE ASST DI CARATE BRIANZA

-  **SPORTELLO E INCONTRI DI GRUPPO PER NONNI E NEOGENITORI (dal 2025)**

SPOKE 2 e 3: SPORTELLO DEL CITTADINO BESANA, COMUNE DI CARATE

-  **SPORTELLO DI PROSSIMITÀ R.I.N.A**
-  **SPORTELLO INFORMATIVO STRANIERI Ce.S.I.S.**
-  **SPORTELLO ASSISTENTI FAMILIARI**

SPOKE 4 e 5: COMUNE DI TRIUGGIO, COMUNE DI VERANO BRIANZA

-  **SPORTELLO INFORMATIVO STRANIERI Ce.S.I.S.**
-  **SPORTELLO ASSISTENTI FAMILIARI**

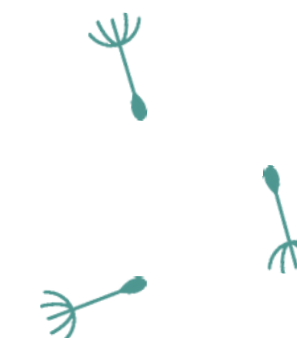
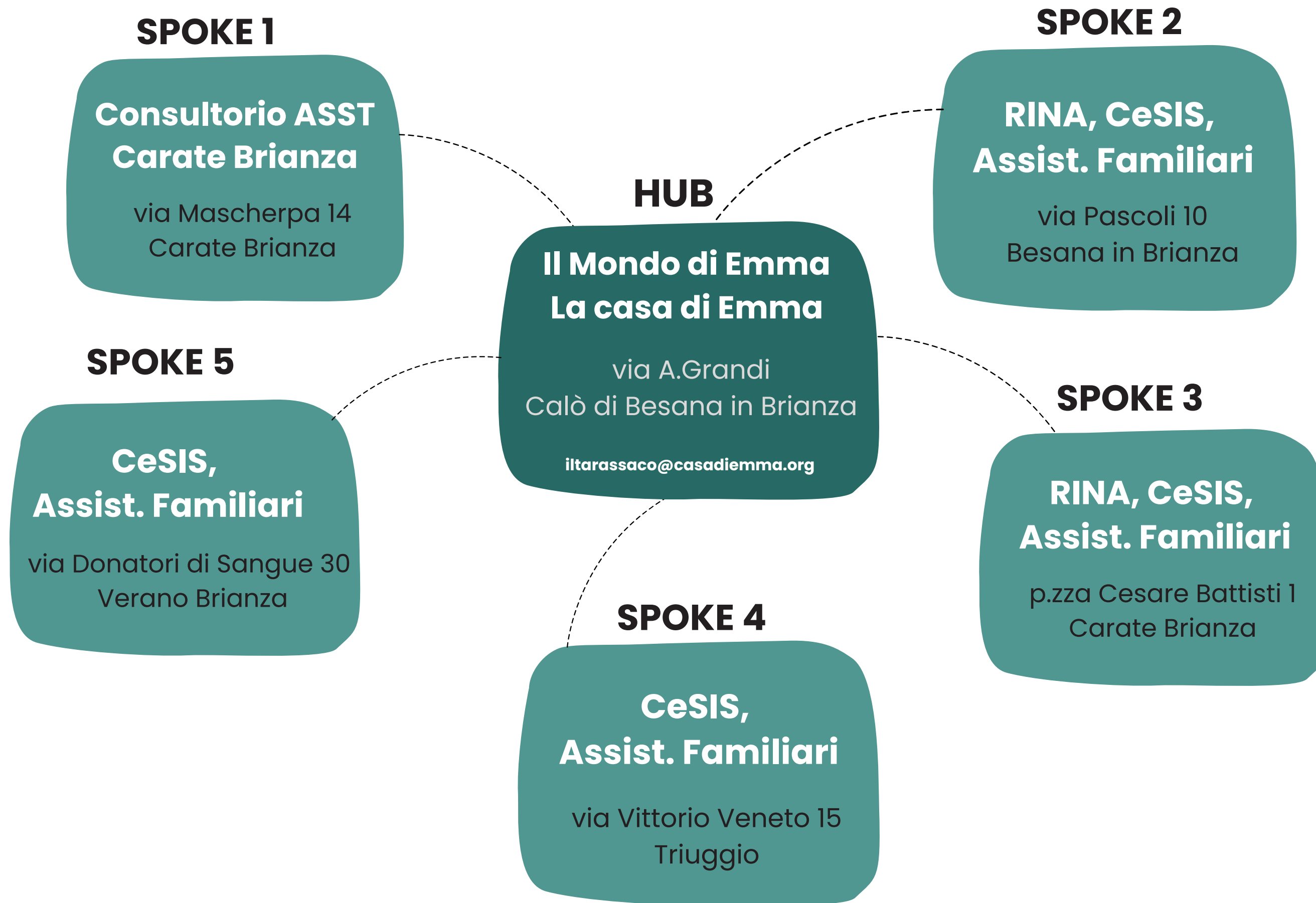

Collaborazione formalizzata: "Famiglie al Centro", La Grande Casa



MODALITÀ DI ACCESSO

Tutti i servizi e le attività del CPF Il Tarassaco sono ad accesso libero e gratuiti.

Per accesso allo sportello e alle consulenze e per info generali:

 3356720181

 iltarassaco@casadiemma.org

Ciascuna attività ha un indirizzo mail di riferimento, indicata sui volantini delle singole iniziative pubblicati sui canali social della cooperativa:

 [ilmondodiemmaonlus](https://www.facebook.com/ilmondodiemmaonlus)  [il_mondo_di_emma](https://www.instagram.com/il_mondo_di_emma)

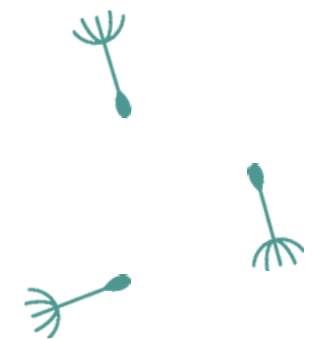

REFERENTI PROGETTUALI:

HUB e Responsabile di Progetto

Silvia Volontè: silvia.volonte@casadiemma.org tel. 3498300313

SPORTELLI RINA

Davide Simonazzi: sportello.rina@ambitocaratebrianza.it tel. 3274195944

SPORTELLI CeSIS e Assistenti Familiari

Latif Mahri: latif.mahri@ambitocaratebrianza.it tel. 3926555927

Ufficio di Piano

Veronica Borroni: veronica.borroni@ambitocaratebrianza.it tel. 0392201090

COLLABORAZIONE con CPF "FAMIGLIE AL CENTRO"

Simona Bianchi: simona.bianchi@lagrandecasa.it tel. 3482511283

